

# Rapport de notification immédiate

Référence du rapport: , Ref OIE: 8743, Date du rapport: 08/12/2009 , Pays: Costa Rica

## Résumé du rapport

Maladie	Fièvre de West Nile	Type d'animaux	Terrestres
Agent causal	Virus West Nile	Signes cliniques	Oui
Motif	Apparition pour la première fois d'une maladie appartenant à la liste de l'OIE	Date de première confirmation de l'événement	20/11/2009
Date du début de l'événement	02/11/2009	Date du rapport	08/12/2009
Date D'envoi À L'OIE	08/12/2009	Diagnostic	Clinique, Tests approfondis en laboratoire (i.e. virologie, microscope électronique, biologie moléculaire, immunologie)
Nombre De Foyers Notifiés	Soumis= 3, Brouillons de rapport= 0	Nom de l'expéditeur du rapport	Dr Vicente Salazar Yayo
Adresse	Del Cementerio de Jardines del Recuerdo, 2.5 km oeste. Campus Universitario Benjamín Núñez, Lagunilla HEREDIA	Titre	Director General
Téléphone	(506) 262 0221	Fax	(506) 262 0221
Courrier électronique	yvicente@proteccnet.go.cr	Saisi par	Dr Vicente Salazar Yayo

## Foyer(ce rapport - envoyé)

Province	District	Sub-district	Type d'unité épidémiologique	Localisation	Latitude	Longitude	Date de début	Date de clôture
GUANACASTE	Cañas	Bebedero	Exploitation	Taboga	10,33477	-85,16004	02/11/2009	
Espèce(s)	Unités de mesure	Sensibles	Cas	Morts	Détruits	Abattus		
Equidés	animaux	60	1	1	1	0		
Population atteinte								

## Foyer(ce rapport - envoyé)

Province	District	Sub-district	Type d'unité épidémiologique	Localisation	Latitude	Longitude	Date de début	Date de clôture
GUANACASTE	Cañas	San Miguel	Exploitation	Taboga	10,34929	-85,18432	14/11/2009	
Espèce(s)	Unités de mesure	Sensibles	Cas	Morts	Détruits	Abattus		
Equidés	animaux	23	2	1	1	0		
Population atteinte								

## Foyer(ce rapport - envoyé)

Province	District	Sub-district	Type d'unité épidémiologique	Localisation	Latitude	Longitude	Date de début	Date de clôture
GUANACASTE	Abangares	Colorado	Exploitation	Las Enramadas	10,22162	-85,11983	16/11/2009	
Espèce(s)	Unités de mesure	Sensibles	Cas	Morts	Détruits	Abattus		
Equidés	animaux	7	1	1	1	0		
Population atteinte								

## Résumé du foyer : nombre total de foyers = 3 (Soumis)

Espèce(s)	Sensibles	Cas	Morts	Détruits	Abattus
Equidés	90	4	3	3	0

## Epidémiologie

Autres renseignements épidémiologiques / Commentaires	Source du/des foyer(s) ou origine de l'infection	• Vecteurs
---	--	------------

## Mesures de lutte

Appliquée	• Lutte contre les vecteurs invertébrés (arthropodes) • Quarantaine • Restriction des déplacements à l'intérieur du pays	A appliquer	• Vaccination suite au(x) foyers
		Vaccination interdite	Non
Animaux traités	Non		

## Pays / Zone

Pays ou Zone	une zone ou un compartiment
--------------	-----------------------------

## Résultats des tests de diagnostics

Type de laboratoire	Nom du laboratoire	Espèce(s)	Type de test	Date à laquelle les résultats ont été obtenus	Résultat
Laboratoire de référence de l'OIE	Laboratoire national des Services vétérinaires	Equidés	épreuve ELISA d'immunocapture	20/11/2009	Positif

## Rapports futurs

Quels autres rapports seront envoyés en relation avec cet événement ?
Il y a 3 foyers(s) qui ne sont toujours pas considérés comme résolus. Il n'est pas possible de déclarer cet événement comme terminé avant que tous les foyers individuels ne soient résolus.
Cet événement se poursuit. Des rapports de suivi hebdomadaires devront être envoyés.

## Carte des foyers

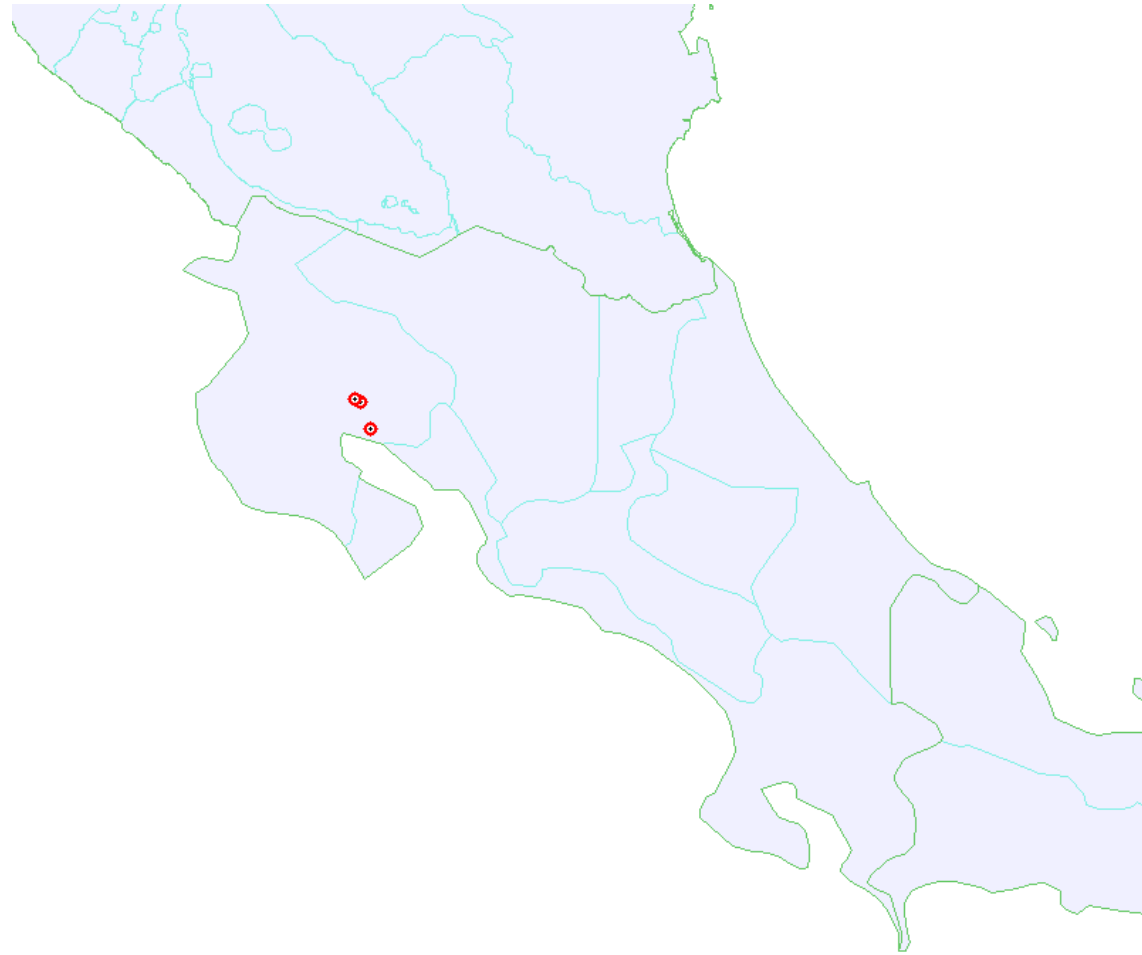

- En cours [domestique(s)]
- Frontières internationales
- Limites administratives